

0 50 100 150m
 Målestokk 1: 5000 ved A4 utskrift
 Utskriftsdato: 10.10.2023 16:03
 Eiendomsdata verifisert: 10.10.2023 15:18

GÅRDSKART 1514-30/3/0
 Tilknyttede grunneiendommer:
 30/2/0-30/3/0



Markslag (AR5) 7 klasser		AREALTALL (DEKAR)	
TEGNFORKLARING			
	Fulldyrka jord	43.4	
	Overflatedyrka jord	0.0	
	Innmarksbeite	9.4	52.8
	Produktiv skog *	3.4	3.4
	Annet markslag	55.2	
	Bebygg, samf., vann, bre	4.3	59.5
	Ikke kartlagt	0.0	0.0
	Sum	115.7	115.7

* Produktiv skog er skog på fastmark og myr med skogbonitet lav eller bedre.

Kartet viser valgt type gårdskart for eiendommen man har søkt på. I tillegg vises bakgrunnskart for gjenkjennelse. Arealstatistikken viser arealer i dekar for alle teiger på eiendommen. Det kan forekomme avrundingsforskjeller i arealtallene.

- Ajourføringsbehov meldes til kommunen.
- Arealressursgrenser
 - Eiendomsgrenser
 - Driftssenterpunkt
 - Eiendomsgrenser - uregistrert jordsameie
 - Eiendomsgrenser - uavklart eierforhold
 - Eiendomsgrenser - tvisteteig

SØK LISTE INFO

Utskrift/lagre

HALLEBYGDA 117, 6084 LARSNES

GNr: 30 BNr: 2 FNr: 0 SNr: 0 Kommune: 1514 SANDE Grunnkrets: HALLEBYGDA

Selveier Landbruk (dyreproduksjon)

Selveier tomt	49626,3 m ²
Byggeår	
BOA/P-rom	
BRA	
BTA	
Antall etasjer	
Antall soverom	

Offentlig transport:	< 1,2km
Barnehager <3km:	2
Dagligvare	< 1,2km
Barnefam. i gr.krets:	54%



Det er ingen salg registrert på denne eiendommen

▼ Eiendom

Kilde: Kartverket per 16.11.2023

SKJUL

Bruksnavn:	STAUREGJERDE	Areal:	49626,3
Bruk av grunn:		Kilde:	Beregnet areal
Eiendomstype:	Matrikkelenhet	Oppdatert:	
Etablert dato:	13.06.1865	Sist omsatt:	25.02.1977
Antall teiger:	5	Kjøpesum:	0
Antall bygninger:	5	Omsetningstype:	Uoppgitt
Antall adresser:	1	Tinglyst:	J
Sameiebrøk:	0/0	Bygning på eiendom:	1

▼ Adresser

Kilde: Kartverket per 16.11.2023

SKJUL

▼ Hallebygda 117

Adresstype:	Gateadresse	Grunnkrets:	Hallebygda
Alternativ adresse:		Valgkrets:	Larsnes
Tetthet:	Spredt	Skolekrets:	LARSNES
Kirkesogn:	Gursken		

▼ Bygninger

Kilde: Kartverket per 16.11.2023

SKJUL

- Bygning: Naust båthus sjøbu BRA 0
- Bygning: Annen landbruksbygning BRA 0
- Bygning: Våningshus BRA 0
- Bygning: Hus for dyr/landbr.lager/silo BRA 0
- Bygning: Garasjeuthus anneks til bolig BRA 0

▼ Hjemmelshavere

Kilde: Kartverket per 16.11.2023

SKJUL

Navn	Adresse	Postnr	Poststed	Andel	Rolle	
TORLEIV A STOREGJERDE (Død)				1/1	Hjemmelshaver	EIENDOMMER

▼ Landbruksinformasjon

SKJUL

Landbrukseiendom:	1514/30/3/0/0	Totalt areal:	119 daa
Konsesjon:	Ja	Totalt areal fulldyrket mark:	48 daa
Antall eiendommer:	2	Totalt areal innmarksbeite:	9 daa
		Totalt areal overflatedyrket mark:	0 daa
		Totalt jordbruksareal:	57 daa

Grunnelendommer tilhørende landbrukseiendommen

Matrikkel	Fulldyrket mark	Overflatedyrket mark	Innmarksbeite	Jordbruksareal	Totalareal	
1514/30/2/0/0	0	0	2	2	43	INFO
1514/30/3/0/0	48	0	7	55	76	INFO

▶ Siste salg i nærområdet

VIS

▶ Tomtesalg i nærområdet

VIS

SØK LISTE INFO

Utskrift/lagre

HALLEBYGDA 119, 6084 LARSNES

GNr: 30 BNr: 3 FNr: 0 SNr: 0 Kommune: 1514 SANDE Grunnkrets: HALLEBYGDA

Selveier Landbruk (kombinasjon)

Selveier tomt	35609,1 m ²
Byggeår	
BOA/P-rom	
BRA	
BTA	
Antall etasjer	
Antall soverom	

Offentlig transport:	< 1,1km
Barnehager <3km:	2
Dagligvare	< 1,2km
Barnefam. i gr.krets:	54%



Verdestimat	Verdiassistent	Siste omsetninger	Rapport	Google Street View
-------------	----------------	-------------------	---------	--------------------

Det er ingen salg registrert på denne eiendommen

▼ Eiendom

Kilde: Kartverket per 16.11.2023 SKJUL

Bruksnavn:	STAUREGJERDE	Areal:	0
Bruk av grunn:		Kilde:	Beregnet areal
Eiendomstype:	Matrikkelenhet	Oppdatert:	
Etablert dato:	13.06.1865	Sist omsatt:	25.02.1977
Antall teiger:	3	Kjøpesum:	0
Antall bygninger:	6	Omsetningstype:	Uoppgitt
Antall adresser:	1	Tinglyst:	J
Sameiebrøk:	0/0	Bygning på eiendom:	1

▼ Adresser

Kilde: Kartverket per 16.11.2023 SKJUL

▼ Hallebygda 119

Adresstype:	Gateadresse	Grunnkrets:	Hallebygda
Alternativ adresse:		Valgkrets:	Larsnes
Tetthet:	Spredt	Skolekrets:	LARSNES
Kirkesogn:	Gursken		

▼ Bygninger

Kilde: Kartverket per 16.11.2023 SKJUL

- Bygning: Naust båthus sjøbu BRA 0
- Bygning: Annen landbruksbygning BRA 0
- Bygning: Hus for dyr/landbr.lager/silo BRA 0
- Bygning: Garasjeuthus anneks til bolig BRA 0
- Bygning: Enebolig BRA 0
- Bygning: Garasjeuthus anneks til bolig BRA 0

▼ Hjemmelshavere

Kilde: Kartverket per 16.11.2023 SKJUL

Navn	Adresse	Postnr	Poststed	Andel	Rolle	
TORLEIV A STOREGJERDE (Død)				1/1	Hjemmelshaver	EIENDOMMER

▼ Landbruksinformasjon

SKJUL

Landbrukseiendom:	1514/30/3/0/0	Totalt areal:	119 daa
Konsesjon:	Ja	Totalt areal fulldyrket mark:	48 daa
Antall eiendommer:	2	Totalt areal innmarksbeite:	9 daa
		Totalt areal overflatedyrket mark:	0 daa
		Totalt jordbruksareal:	57 daa

Grunneiendommer tilhørende landbrukseiendommen

Matrikkel	Fulldyrket mark	Overflatedyrket mark	Innmarksbeite	Jordbruksareal	Totalareal	
1514/30/2/0/0	0	0	2	2	43	INFO
1514/30/3/0/0	48	0	7	55	76	INFO

► Siste salg i nærområdet

VIS

► Tomtesalg i nærområdet

VIS



30/2-3 og arealdel kommuneplan

Dato: 11.10.2023

Målestokk: 1:5000

Koordinatsystem: UTM 32N

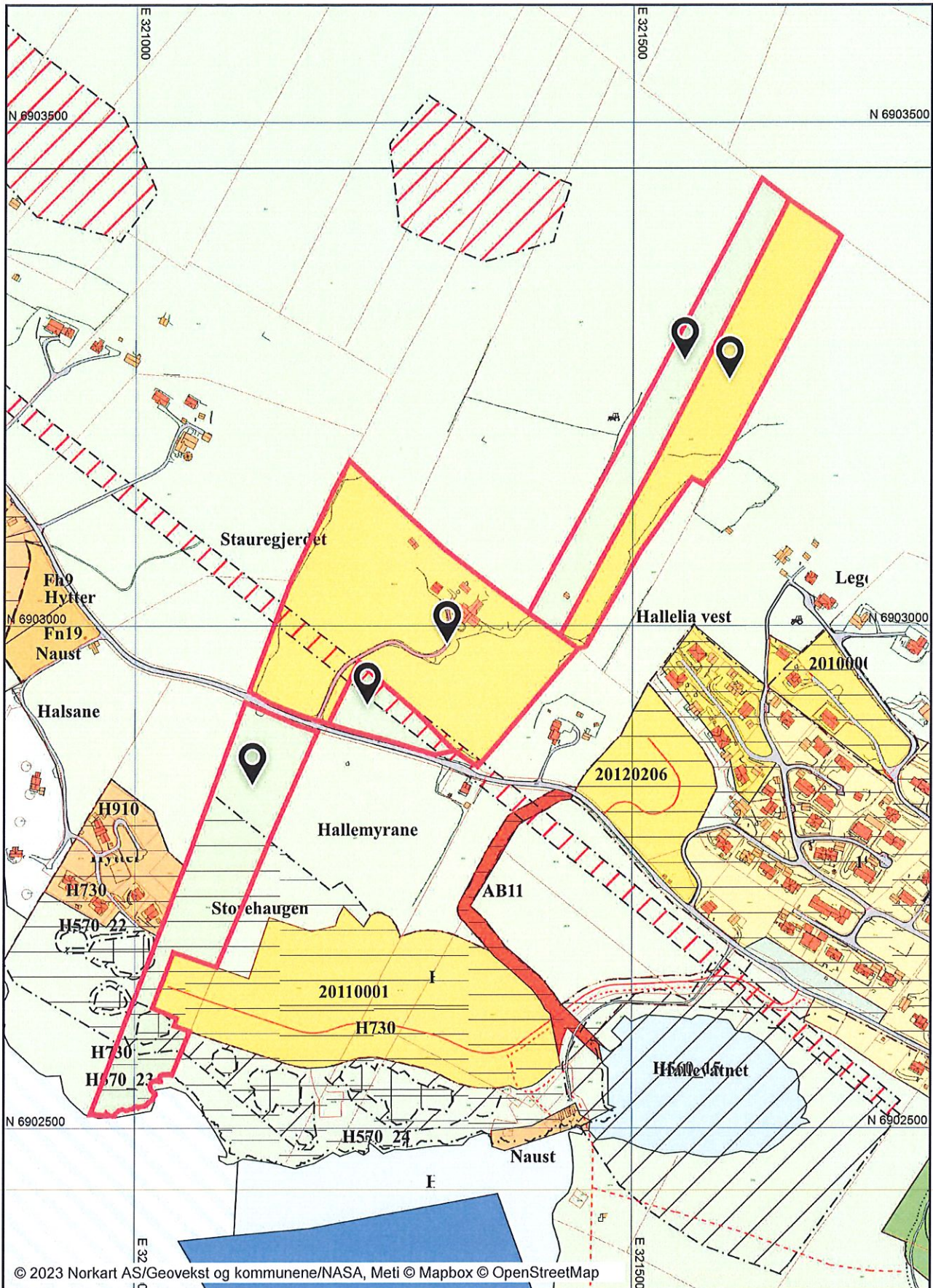

BYGGEMÅTE M. M.		1. Grunnmur		2. Pilarar, lattestein e. l.		Merknad				
17	KONSTRUKSJON AV UNDERBYGNINGEN	<input checked="" type="checkbox"/>	<input type="checkbox"/>	<input type="checkbox"/>	<input type="checkbox"/>	Merknad Brennstens konstruksjon				
18	UTNYTTING M.M. AV KJELLAR/UNDERETASJE	<input checked="" type="checkbox"/>	1. Opplytt	2. Ganghegd	3. Kyperom	4. Open	Merknad			
19	KONSTRUKSJON AV YTTERVEGGEN	<input checked="" type="checkbox"/>	1. Tre- <input checked="" type="checkbox"/>	2. Mur- <input type="checkbox"/>	3. Støypt <input type="checkbox"/>	9. Anna <input type="checkbox"/>	Merknad Grunderlaget			
20	FASADEKLEDDING	<input checked="" type="checkbox"/>	1. Ingen <input checked="" type="checkbox"/>	2. Jord, torv <input type="checkbox"/>	3. Tre <input checked="" type="checkbox"/>	4. Stein <input type="checkbox"/>	Merknad 1/2 gmt. supant kaste med 12 mm net nord			
21	TAKFORM	<input checked="" type="checkbox"/>	1. Sattak <input checked="" type="checkbox"/>	2. Valm m.m. <input type="checkbox"/>	3. Pult, flatt <input type="checkbox"/>	4. Kveiv, kup. <input type="checkbox"/>	9. Anna <input type="checkbox"/>	Merknad Sattak		
22	TAKTEKKINGS-MATERIAL	<input checked="" type="checkbox"/>	1. Never, torv <input type="checkbox"/>	2. Tre <input type="checkbox"/>	3. Naturstein <input type="checkbox"/>	4. Teigstein <input type="checkbox"/>	Merknad Bortskjedd			
23	ETASJETAL	<input checked="" type="checkbox"/>	1. et. 1 1/2 <input checked="" type="checkbox"/>	2. et. 2 1/2 <input type="checkbox"/>	3. et. 3 1/2 <input type="checkbox"/>	4. et. 4 1/2 <input type="checkbox"/>	5. et. <input type="checkbox"/>	Merknad		
24	HOVDUMÅL I PLAN	<input checked="" type="checkbox"/>	Lengd 900 cm	Breidd 400 cm	Skorsteinar <input checked="" type="checkbox"/>	0 stk.	Merknad			
25	TAL PÅ SKORSTEINAR	<input checked="" type="checkbox"/>					Merknad			
26	PLANFORM (skal ikke fyllest ut)	<input type="checkbox"/>					Merknad			
27	STILPREG (skal ikke fyllest ut)	<input type="checkbox"/>					Merknad			
28	TIDFESTING/BYGGJEAR	<input checked="" type="checkbox"/>	Tidskode 183	2	3	3	Merknad Bite mottatt av 1800-tallet, gamle Storgade			
29	TILBYGGING/OMBYGGING	<input type="checkbox"/>	Tidskode 1 182	2	3	3	Merknad 43			
30	FLYTTING	<input type="checkbox"/>	Tidskode 1	2	3	3	Merknad			
31	RIVE/BRENT/FALLE I RUIN	<input type="checkbox"/>	Tidskode				Merknad			
32	VEDLIKEHALDS-SITUASJON	<input checked="" type="checkbox"/>	1. God stand <input type="checkbox"/>	2. Beg. forfall <input type="checkbox"/>	3. Langt kome forfall <input type="checkbox"/>	4. Ruin <input type="checkbox"/>	Merknad			
33	OFFENTL. TILTAK SOM KAN KOMA HUSET VED EIGAREN/BRUKAREN SI MEINING OM HUSET	<input checked="" type="checkbox"/>	1. Ingen plan <input type="checkbox"/>	2. Sanet. plan <input type="checkbox"/>	3. Regul. plan <input type="checkbox"/>	4. Veg. plan <input type="checkbox"/>	5. Byggepl. huset sjelv <input type="checkbox"/>	6. Byggepl. andre hus <input type="checkbox"/>	7. Vass-drag-plan <input type="checkbox"/>	9. Anna <input type="checkbox"/>
34	FREDING/SIKRING	<input checked="" type="checkbox"/>	1. Inga freding/sikring <input checked="" type="checkbox"/>	2. Bevaring same eigedom på staden <input type="checkbox"/>	2. Bevaring annan stad på same eigedom <input type="checkbox"/>	3. Flytting/sal til annan eiged. <input type="checkbox"/>	4. Forfall/riving for godt <input type="checkbox"/>	3. Sikra v/offentleg vedtak <input type="checkbox"/>	4. Sikra v/offentleg enerv <input type="checkbox"/>	

Signal for kontrollfeita:

- rubrikken utfyllt, opplysninga sikker
 - " " " " usikker/mangelt
 - " " " " ikkje vantar
 - " " " " rubrikken irrelevant

- skal fyllest ut med kodesiffer
 - skal fyllest ut med kryss

YMSØ OPPLYSNINGAR		KARTEFEST PÅ ØKONOMISK KARTVERK?	
36	<input checked="" type="checkbox"/>	Ja	Nei
37	<input checked="" type="checkbox"/>	Ja	Nei
38	<input type="checkbox"/>	Ja	Nei
39	<input checked="" type="checkbox"/>	BRANNTRYGGELAG	
40	<input type="checkbox"/>	INNSKRIFTER, DEKOR M. M.	
41	<input type="checkbox"/>	BYGGHERRE	
42	<input type="checkbox"/>	BYGGMEISTER/ARKITEKT	
43	<input type="checkbox"/>	ANDRE OPPLYSNINGAR	

43. Brukbar informasjon om
 bygging av barnebotte matte vore
 da to av dei barnebotte, som
 da var i bruk i Storgade, og
 som var i bruk i barnebotte

DENNE REGISTRERINGA ER UTFØRT:
 Stad Storgade Date 4/2-79 Underskrift S. Samuelsen

REGISTRERINGA ER REVIDERT/SUPPLERT/JOURFØRT:
 Stad _____ Date _____ Underskrift _____

KARTFEST PÅ ØKONOMISK KARTVERK?	Ja	Nei
36	<input checked="" type="checkbox"/>	<input type="checkbox"/>
REGISTRERT/OPPMÅLT FØR?	Ja	Nei
37	<input type="checkbox"/>	<input checked="" type="checkbox"/>
ELDRE FOTOGRAFER/TEIKNINGER?	Ja	Nei
38	<input checked="" type="checkbox"/>	<input type="checkbox"/>
BRANNTRYKDELAG		
39		
INNSKRIFTER, DEKOR M. M.		
40		
BYGGHERRE		
41		
BYGGMEISTER/ARKITEKT		
42		
ANDRE OPPLYSNINGAR		
43		

KONSTRUKSJON AV UNDERBYGNINGEN	1. Grunnmur	2. Pilarar, lafstein e.l.	Merknad
17	<input type="checkbox"/>	<input type="checkbox"/>	1000mm
UTNYTTING M.M. AV KJELLAR/UNDERETASJE	1. Opplytt <input type="checkbox"/>	3. Kytterom <input type="checkbox"/>	Merknad
18	<input type="checkbox"/>	<input type="checkbox"/>	4. Open <input type="checkbox"/>
KONSTRUKSJON AV YTTERVEGGEN	1. Tre <input type="checkbox"/>	2. Mur <input type="checkbox"/>	Merknad
19	<input type="checkbox"/>	<input type="checkbox"/>	1) 1.9 dus. stavverk
FASADEKLEDNING	4. Metall <input type="checkbox"/>	5. Blandings- <input type="checkbox"/>	2. vesterger og i part skulptor, som gullg.
20	<input type="checkbox"/>	<input type="checkbox"/>	3) Horisontalt trepanel i vob og vgl (nutt)
TAKFORM	1. Ingen <input type="checkbox"/>	2. Jord, torv <input type="checkbox"/>	Merknad
21	<input type="checkbox"/>	<input type="checkbox"/>	4. Stein <input type="checkbox"/>
TAKTEKKINGS-MATERIAL	1. Never, torv <input type="checkbox"/>	2. Valm m.m. <input type="checkbox"/>	Merknad
22	<input type="checkbox"/>	<input type="checkbox"/>	3. Naturstein <input type="checkbox"/>
ETASJETAL	5. Sementstein <input type="checkbox"/>	6. Plater <input type="checkbox"/>	Merknad
23	<input type="checkbox"/>	<input type="checkbox"/>	7. Papp, plast <input type="checkbox"/>
HOVUDMÅL I PLAN	1. 1/2 <input type="checkbox"/>	2. 2/2 <input type="checkbox"/>	Merknad
24	<input type="checkbox"/>	<input type="checkbox"/>	3. 3/2 <input type="checkbox"/>
TAL PÅ SKORSTEINAR	4. 4 <input type="checkbox"/>	5. 5 <input type="checkbox"/>	Merknad
25	<input type="checkbox"/>	<input type="checkbox"/>	6. 6 <input type="checkbox"/>
PLANFORM (skal ikkje fyllest ut)	1. Lengd <input type="checkbox"/>	2. Breidd <input type="checkbox"/>	Merknad
26	<input type="checkbox"/>	<input type="checkbox"/>	3. 3 <input type="checkbox"/>
STILPREG (skal ikkje fyllest ut)	4. 4 <input type="checkbox"/>	5. 5 <input type="checkbox"/>	Merknad
27	<input type="checkbox"/>	<input type="checkbox"/>	6. 6 <input type="checkbox"/>
TIDFESTING/ BYGGJEÅR	1. Tidskode <input type="checkbox"/>	2. Tidskode <input type="checkbox"/>	Merknad
28	<input type="checkbox"/>	<input type="checkbox"/>	3. 3 <input type="checkbox"/>
TILBYGGING/ OMBYGGING	1. Tidskode <input type="checkbox"/>	2. Tidskode <input type="checkbox"/>	Merknad
29	<input type="checkbox"/>	<input type="checkbox"/>	3. 3 <input type="checkbox"/>
FLYTTING	1. Tidskode <input type="checkbox"/>	2. Tidskode <input type="checkbox"/>	Merknad
30	<input type="checkbox"/>	<input type="checkbox"/>	3. 3 <input type="checkbox"/>
RIVE/BRENT/ FALLE I RUIN	1. Tidskode <input type="checkbox"/>	2. Tidskode <input type="checkbox"/>	Merknad
31	<input type="checkbox"/>	<input type="checkbox"/>	3. 3 <input type="checkbox"/>
VEDLIKEHALDS-SITUASJON	1. God stand <input type="checkbox"/>	2. Beg. forfall <input type="checkbox"/>	Merknad
32	<input type="checkbox"/>	<input type="checkbox"/>	3. 3 <input type="checkbox"/>
OFFENTL. TILTAK SOM KAN KOMA HUSET VED EIGAREN/BRUKAREN SI MEINING OM HUSET	1. Ingen plan <input type="checkbox"/>	2. Saner- plan <input type="checkbox"/>	Merknad
33	<input type="checkbox"/>	<input type="checkbox"/>	3. 3 <input type="checkbox"/>
FREDING/SIKRING	1. Bevaring på staden <input type="checkbox"/>	2. Bevaring annan stad på same eigedom <input type="checkbox"/>	Merknad
34	<input type="checkbox"/>	<input type="checkbox"/>	3. 3 <input type="checkbox"/>
Signal for kontrollfita:	1. Inga freding/ sikring <input checked="" type="checkbox"/>	2. Freda etter lov <input type="checkbox"/>	Merknad
35	<input type="checkbox"/>	<input type="checkbox"/>	3. 3 <input type="checkbox"/>

Signal for kontrollfita:

- rubrikken utfyllt, opplysninga sikker
- " " " usikker/mangelfull
- " " " ikkje vantar
- " " " rubrikken irrelevant

- skal fyllest ut med kodesiffer
 - skal fyllest ut med kryss

DENNE REGISTRERINGA ER UTFØRT:

Storøyjord 4/7-12 S. Skjerve

Stad: _____ Date: _____ Underskrift: _____

REGISTRERINGA ER REVIDERT/SUPPLERT/ÅJOURFØRT:

YMSE OPPLYSNINGAR

16. 17. 28. 30. 116. Torau voreoppgave (kan. vurd. med noe) var de gitt 1932. Det betyr at byg. hadde gjort de v. 1932. Det betyr at byg. hadde gjort at den da var knyttet om Skudestøve, men det er ikke sikkert den nå er i den løst. Det er ikke sikkert den nå er i den løst. Det er ikke sikkert den nå er i den løst.

KONSTRUKSJON AV UNDERBYGNINGEN	1. Grunnmur	2. Pilarer, lafstein e.l.	Merknad
17	<input type="checkbox"/>	<input type="checkbox"/>	Merknad <i>lyst flisete og beløng</i>
UTNYTTING M.M. AV KJELLAR/UNDERETASJE	1. Opplyft <input type="checkbox"/>	2. Ganghegd <input type="checkbox"/>	Merknad
18	<input type="checkbox"/>	3. Kyperom <input type="checkbox"/>	
KONSTRUKSJON AV YTTERVEGGEN	1. Tre- <input type="checkbox"/>	3. Støppt <input type="checkbox"/>	Merknad <i>Oppste. lysere i loft, nytt tilbygg, i bordslinjens retning.</i>
19	5 <input type="checkbox"/>	2. Mur- <input type="checkbox"/>	
FASADEKLEDNING	4. Metall- <input type="checkbox"/>	5. Blandings- <input type="checkbox"/>	Merknad <i>Oppste. lysere i loft, nytt tilbygg, i bordslinjens retning.</i>
20	<input type="checkbox"/>	9. Anna <input type="checkbox"/>	
TAKFORM	1. Ingen <input type="checkbox"/>	2. Jord, torv <input type="checkbox"/>	Merknad <i>Oppste. lysere i loft, nytt tilbygg, i bordslinjens retning.</i>
21	<input type="checkbox"/>	3. Tre <input type="checkbox"/>	
TAKTEKKINGS-MATERIAL	5. Sement- <input type="checkbox"/>	6. Plater <input type="checkbox"/>	Merknad <i>Oppste. lysere i loft, nytt tilbygg, i bordslinjens retning.</i>
22	<input type="checkbox"/>	7. Papp, plast <input type="checkbox"/>	
ETASJETAL	1. 1½ <input type="checkbox"/>	2. 2½ <input type="checkbox"/>	Merknad <i>Oppste. lysere i loft, nytt tilbygg, i bordslinjens retning.</i>
23	<input type="checkbox"/>	3. 3½ <input type="checkbox"/>	
HOVUDMÅL I PLAN	Lengd <input type="checkbox"/>	Breidd <input type="checkbox"/>	Merknad <i>Oppste. lysere i loft, nytt tilbygg, i bordslinjens retning.</i>
24	600	620	
TAL PÅ SKORSTEINAR	Skorsteinar <input type="checkbox"/>	0 stk.	
25	0	0	
PLANFORM (skal ikke fyllest ut)			
26			
STILPREG (skal ikke fyllest ut)			
27			
TIDFESTING/ BYGGJEAR	Tidskode <input type="checkbox"/>	Merknad <i>Oppste. lysere i loft, nytt tilbygg, i bordslinjens retning.</i>	
28	183		
TILBYGGING/ OMBYGGING	Tidskode 1 <input type="checkbox"/>	2 <input type="checkbox"/>	Merknad <i>Oppste. lysere i loft, nytt tilbygg, i bordslinjens retning.</i>
29	193	3 <input type="checkbox"/>	
FLYTTING	Tidskode 1 <input type="checkbox"/>	2 <input type="checkbox"/>	Merknad <i>Oppste. lysere i loft, nytt tilbygg, i bordslinjens retning.</i>
30	193	3 <input type="checkbox"/>	
RIVE/BRENT/ FALLE I RUIN	Tidskode <input type="checkbox"/>		
31			
VEDLIKEHALDS-SITUASJON	1. God stand <input type="checkbox"/>	2. Beg. forfall <input type="checkbox"/>	Merknad
32		3. Langt kome forfall <input type="checkbox"/>	
OFFENTL. TILTAK SOM KAN KOMA HUSET VED EIGAREN/BRUKAREN SI MEINING OM HUSET	1. Ingen plan <input type="checkbox"/>	2. Saner- plan <input type="checkbox"/>	Merknad <i>Oppste. lysere i loft, nytt tilbygg, i bordslinjens retning.</i>
33	0	3. Regu- plan <input type="checkbox"/>	
FREDING/SIKRING	1. Bevaring på staden <input type="checkbox"/>	2. Bevaring annan stad på same eigedom <input type="checkbox"/>	Merknad <i>Oppste. lysere i loft, nytt tilbygg, i bordslinjens retning.</i>
34		3. Flytting/sal til annan eiged. <input type="checkbox"/>	
35		4. Forfall/riving for godt <input type="checkbox"/>	
	1. Inga freding/ sikring <input checked="" type="checkbox"/>	2. Freda etter lov <input type="checkbox"/>	Merknad <i>Oppste. lysere i loft, nytt tilbygg, i bordslinjens retning.</i>
		3. Sikra v/offentleg vedtak <input type="checkbox"/>	
		4. Sikra v/offent- leg erverv <input type="checkbox"/>	

Signal for kontrollfelta:

- rubrikken utfylt, opplysninga sikker
- " " " usikker/mangelfull
- " " " ikkje " " varant
- " " " " rubrikken irrelevant

- skal fyllest ut med kodesiffer
 - skal fyllest ut med kryss

KARTFEST PÅ ØKONOMISK KARTVERK?	Ja	Nei
36	<input checked="" type="checkbox"/>	<input type="checkbox"/>
REGISTRERT/OPPMAALT FØR?	Ja	Nei
37	<input type="checkbox"/>	<input checked="" type="checkbox"/>
ELDRE FOTOGRAFER/TEIKNINGAR?	Ja	Nei
38	<input checked="" type="checkbox"/>	<input type="checkbox"/>
MSE OPPLYSNINGAR		
39	BRANNTRYGGDELAG	
40	INNSKRIFTER, DEKOR M. M.	
41	BYGGHERRE	
42	BYGGMEISTER/ARKITEKT	
43	ANDRE OPPLYSNINGAR	
5. 24. Gardus gml. kull for en gang eller midtlig ca 1800-tallet. Tarmic bygning bytt til nåv. stål ca. 1920. Er sett opp i samme størrelse (den gamle tilbygg 2 bygginger). Bl byggstilt uttil den gml. revidert bygging ble revidert samtidig ca. nytt beløng, ca. 1920. Inntil sammenstilt ut ca. 1920.		
DENNE REGISTRERINGA ER UTFØRT:		
Stad	4/7-77	Underkrift
Stad	Stange	Stange
REGISTERINGA ER REVIDERT/SUPPLERT/AJOURFØRT:		